HA!®

HolaAgs/
993 00 00 / 03
www.holaags.com

No. 444 año 19
NOVIEMBRE 2021

CAPA

EGRESAN 65 ESPECIALISTAS EN ORTODONCIA

PRIMERA COMUNIÓN DE SANTIAGO GARCÍA

GRADUACIÓN UNIVERSIDAD DE SANTA FÉ

INAUGURAN RED DOCTOR´S

FANTASTICA FIESTA DE BETTY ROMO

53 Feria del Libro Aguascalientes

Ilustrador invitado: ¡JIS

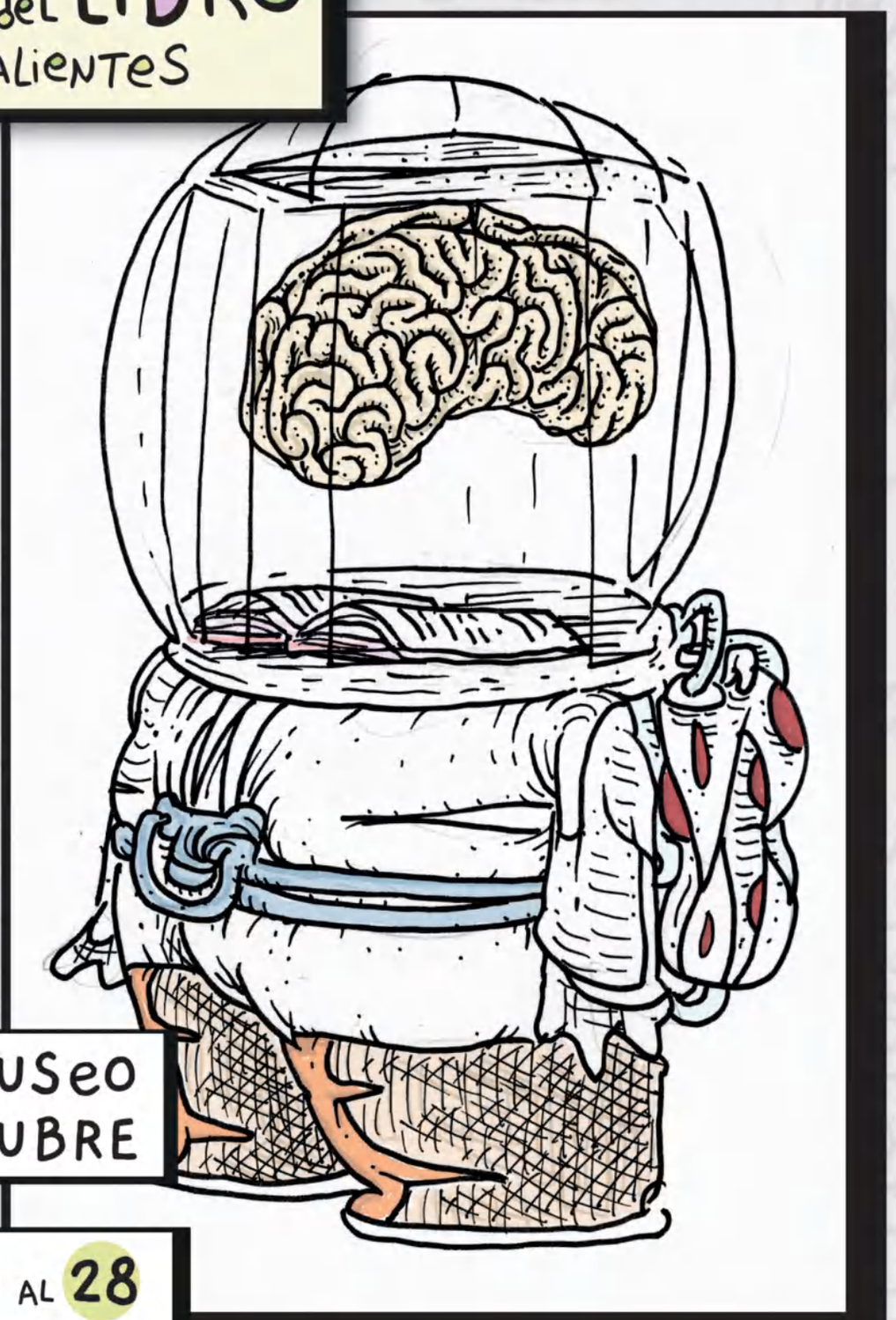

Museo Descubre

Del 21 al 28
De noviembre
De 2021

AGUASCALIENTES
GOBIERNO DEL ESTADO
Contigo al 100

EL RESIDENCIAL CON TODO LO QUE TÚ QUIERES

LUCERNA®
RESIDENCIAL

Frente a Planta Nissan 1

(449)·140·3830

lucernaresidencial.mx

MORRIS GARAGES

Enjoy All Ways

Gran Opening MG Aguascalientes

MG Motor, la automotriz británica con un legado de casi 100 años y que cuenta con lo último en tecnología y el respaldo de uno de los fabricantes de autos más importantes en el planeta: SAIC Motor, impulsa su estrategia de crecimiento en México con una nueva agencia distribuidora en Aguascalientes. Se trata de MG Aguascalientes, que este 28 de octubre 2021 abrió oficialmente sus puertas con su gran evento de inauguración.

“Estamos muy contentos y agradecidos de ser un aliado estratégico más para MG Motor. Aguascalientes fue uno de los primeros estados considerados para la operación en 2020, y hoy, con el compromiso y la absoluta confianza de ofrecer el mejor servicio y experiencia completa de venta, nuestra agencia en Aguascalientes abre las puertas de taller y showroom para recibir a nuestros clientes”, comentó Felipe Escalera López, Director Comercial de Grupo Ismo Motors.

La nueva agencia, ubicada en Blvd. Luis Donaldo Colosio No. 793. Col. Trojes de Alonso. C.P. 20116, Aguascalientes, ofrece la gama de modelos MG5, ZS, HS y RX8, con los cuales MG está ganando terreno en dos de los segmentos más relevantes del mercado: el de pasajeros y SUV.

"A 1 año de nuestra llegada, ya son más de 20 estados en la República Mexicana y más de 10 mil clientes los que han podido ser parte de la historia que queremos escribir en México", mencionó Daniel Nava, Vicepresidente de Operaciones MG Motor México.

Con esta apertura, MG Motor refuerza su presencia en el bajío y se posiciona como una excelente opción para quienes buscan un automóvil con gran tecnología, excelente diseño, altos estándares de calidad y un inigualable servicio, característico de Grupo Ismo Motors.

www.mgmotor.com.mx/mg-aguascalientes

@mgismomotors @mgismomotors

MG
HS

PRIMERA COMUNIÓN DE SANTIAGO GARCÍA

El Cuerpo y la Sangre de Cristo fueron otorgados por primera vez a Erick Santiago García Tristán, en medio de una tarde de fiesta con sabor a feria que vivió la familia y amigos de la familia García Tristán, quienes agradecieron las muestras de cariño de sus invitados.

La capilla del sagrado corazón de Jesús enmarcó dicha ceremonia en la que destacó la presencia de sus papás: Erick Fernando García García y Ruth Tristán Zúñiga, así como de sus padrinos: Juan Antonio Ibarra Torres e Ivonne Rodríguez Cervantes.

Posteriormente se ofreció una comida donde los invitados asistieron para felicitar a Erick, quien además recibió muchos regalos.

CEREMONIA DE CLAUSURA

PARA EGRESADOS DE LA UNIVERSIDAD DE SANTA FE

El pasado 15 de octubre, se llevó a cabo la graduación de las carreras en Negocios Gastronómicos y Empresas Turísticas, Criminología y Legislación Penal, Ciencias del Deporte y Derecho de Universidad de Santa, una generación más de gladiadores que logran una de sus primeras metas en este camino profesional, les deseamos lo mejor en esta nueva etapa y mucho éxito. Felicidades a nuestros alumnos egresados, que tengan un gran futuro.

¡USF es su casa siempre, sean imparables!
#Graduación #Gen2018 #USF #Gladiadores

FIESTA DE STUDIO 54 DE BETTY ROMO

Al Teatro Victor Sandoval la guapa y emprendedora Betty Romo llegó en una moto Harley Davidson conducida por su hermano Jorge para encontrarse con decenas de sus amigas que invitó a su fiesta de cumpleaños temática Studio 54. Música de los 70's mezclada por el DJ Hanson motivó que las invitadas bailarán toda la noche y lucieran sus disfraces, peinados, maquillaje y accesorios de la época disco al estilo de la afamada discoteca neoyorquina.

INSPIRADO EN TU RELAJACIÓN Y LA DE TUS AMIGAS

Disfruta con tus amigas de la máxima relajación en una hermosa hacienda llena de paisajes naturales, déjate sorprender por el paquete "escápate con tus amigas" en uno de los mejores spas de México.

RESERVACIONES
474 746 54 01 y 02 | 474 109 91 73
haciendasepulveda.com.mx

DISTINTIVO H · DISTINTIVO M PROGRAMA MODERNIZA · HACIENDAS DE MÉXICO · HACIENDAS Y CASONAS DE JALISCO · TESOROS MÉXICO HOTELES Y RESTAURANTES · LAGOS de MORENO PUEBLO MÁGICO · tripadvisor

Descubre

ESPECTACULAR FIESTA DE

BETTY ROMO

Chanel fue el tema y la ambientación fue Paris, montando en los jardines de la residencia de la cumpleañera Betty Romo estructuras como la Torre Eiffel o el arco del triunfo, además de una exquisita boutique Chanel, que estaba hermosamente llena de todos los tipos de postre y botanas que te puedes imaginar, más de 50 variedades de chocolates, repostería, crepas, capuchinos de sabores, etc.

El salón donde se dieron cita 120 invitados disfrutaron de un impresionante menú francés y bebidas premium para los invitados a esta exclusiva recepción.

En la decoración del salón montaron con carpintería, vidrio, rótulos y finos acabados una réplica exacta de tiendas tradicionales francesas como de pastas, perfumes, ropa y belleza.

La banda de Jazz que tocó durante la comida temas clásicos de Sinatra, Bossa Nova y contemporáneos fue un acento de distinción en la recepción.

Para culminar con la fiesta pasamos a otra área donde se montó un escenario donde se celebró el concurso de disfraces cuyos ganadores disfrutaron de 3 viajes a Paris obsequiados por la anfitriona.

Ya en el escenario se montó una coreografía Moulin Rouge que encabezó Betty hermosa vestida al estilo del can can el cual bailó con un grupo de bailarinas y su hijo Jorge Luis, así como por el afamado coreógrafo Homero Domínguez. Invitados de EU y distintas partes de México acudieron a la fiesta más bella que ha hecho hasta ahora Betty de sus ya tradicionales y esperados cumpleaños.

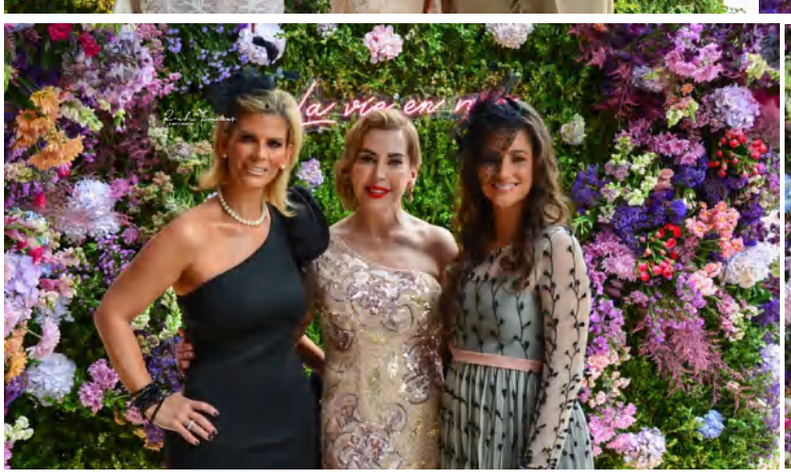

La vie en rose

La vie en rose

EGRESAN 65 ESPECIALISTAS EN ORTODONCIA DEL CENTRO DE ACTUALIZACIÓN PROFESIONAL DE AGUASCALIENTES

ESPECIALIDAD EN ORTODONCIA
"El siguiente paso"

El Centro de Actualización Profesional de Aguascalientes CAPA, entregó el certificado total de estudios a 65 especialistas en Ortodoncia quienes en los últimos tres años cursaron sus estudios de posgrado en esta institución incorporada al Instituto de Educación de Aguascalientes IEA.

El evento fue encabezado por el Mtro. Francisco Javier Solís Guerrero, subdirector de Control Escolar, Incorporación y Revalidación del IEA, el Inspector Rigoberto Ríos Santiago, coordinador Regional de la Guardia Nacional en Aguascalientes; Mtra. Nora Edilia Saldívar Rosales, del área de Control Escolar del IEA; los Cirujanos Dentistas con Especialidad en Ortodoncia Javier de Jesús Trejo Cancino y Rosaura Barrera Hidalgo, Director Académico y Directora Administrativa de la Especialidad en Ortodoncia en CAPA respectivamente, el Médico Estomatólogo Especialista en Ortodoncia Ricardo Damián García Santillán, Director Operativo de la especialidad en ortodoncia en el Centro de Actualización Profesional de Aguascalientes, el C.P. Agustín Sánchez Romero, Asesor de Servicios Escolares ante el IEA y la Mtra. Máyela Salas, coordinadora académica de CAPA.

El 70% de los egresados estarán ejerciendo en Aguascalientes,

CAPA

INAUGURAN RED Doctor's

Soluciones Médicas Especializadas

Con gran éxito se llevó a cabo la inauguración de la nueva App Red Doctor's, la primera plataforma digital médica en el bajío y a nivel nacional que permite llevar atención digna a cualquier paciente a la distancia de un click, con una experiencia 360°.

El corte del listón estuvo a cargo del CEO Dr. Ruben Jesus Michaus Andrade, Director General de Red Doctor's, COO Dra. Georgina Marín, Directora Operativa de Red Doctor´s, Dr. Ricardo Cruz Silva, Jefe de Urgencias del HHMH , MDA Juan Camilo Meza Jaramillo Rector de la Universidad Cuauhtémoc y el Ing. Raúl González Alonso, Presidente del Consejo Coordinador Empresarial de Aguascalientes.

Red Doctor's es una App pensada en la población hidrocálida en general y empresarial, la cual brinda múltiples servicios médicos generales y de especialidad ya sea a domicilio o con programación en consultorios, respaldados por un equipo de profesionales de la salud.

La aplicación puede descargarse de manera gratuita en tiendas digitales.

reddoctors.ags

Reddoctors

CUMPLEAÑOS 50 PARA

HUGO & ADRIANA

A sus 50 años de vida arribaron Adriana Romero Bañuelos y Hugo de Luna Reyes, motivo por el cual disfrutaron de un cálido festejo en compañía de sus familiares y amigos más cercanos.

La cita fue en un rancho al poniente de la ciudad donde puntuales a la cita llegaron sus invitados, dispuestos a disfrutar una tarde muy agradable de alegría; pero sobre todo de amena convivencia.

Además de felicitaciones, los cumpleañeros recibieron lindos obsequios por parte de quienes los acompañaron en esa fecha tan especial, destacando la participación de su hija Adriana.

Promo
2x1
En Desayuno-Buffet
toda la semana
desde las 7.00 am
HOTEL
AGUASCALIENTES
LUXURY & CASINO
★★★★★
Av. Independencia 1703 Col. Trojes de Cristal

UNIVERSIDAD CUAUHTÉMOC

PREPARATORIA CUAUHTEMOC
VANGUARDIA Y EXCELENCIA

Alumno de Preparatoria de Universidad Cuauhtémoc representó a México en el Mundial Escolar U15

Se llevó a cabo el Mundial Escolar U15 en Belgrado, Serbia, en el cual se realizaron alrededor de 13 actividades entre atletismo, ajedrez, bádminton, basquetbol, basquetbol 3X3, futbol, etc.

Diego Arturo Méndez González, estudiante de primer grado de Bachillerato General de Preparatoria de Universidad Cuauhtémoc, participó y se coronó **campeón en la disciplina de baloncesto, representando a Aguascalientes.** Cabe mencionar que la Federación Internacional del Deporte Escolar es el órgano que coordina el Campeonato Mundial U15.

¡Enhorabuena!

UNIVERSIDAD CUAUHTÉMOC

PREPARATORIA CUAUHTÉMOC
VANGUARDIA Y EXCELENCIA

Oferta Educativa

- Bachillerato General
- Bachillerato Tecnológico en Comunicación y Medios Digitales
- Bachillerato Tecnológico en Diseño Decorativo Estructural
- Bachillerato Tecnológico en Diseño Gráfico y Arte Digital
- Bachillerato Tecnológico en Artes Culinarias
- Bachillerato Tecnológico en Informática y Sistemas Inteligentes
- Bachillerato Tecnológico en Atención de Urgencias Médicas
- Bachillerato Tecnológico en Administración e Innovación de Empresas
- Bachillerato Tecnológico en Proyección de Diseño de Modas

Informes
Tel: 973.11.22 ext. 104 449.544.81.02

www.ucuauhtemoc.edu.mx

9° ANIVERSARIO AQUA FITNESS

Con una masterclass se llevó a cabo el 9° aniversario del Aquafitness del campestre en donde participaron todas las alumnas de esta gran clase que imparte con gran profesionalismo y entusiasmo la maestra Laura Hernández.
Todas las participantes mostraron gran entusiasmo y participación; al final de la clase se realizó un convivio, en donde Laurita partió el pastel de aniversario .

¡Felicidades! que sean muchos años más y que siga creciendo al familia Aquafitness.

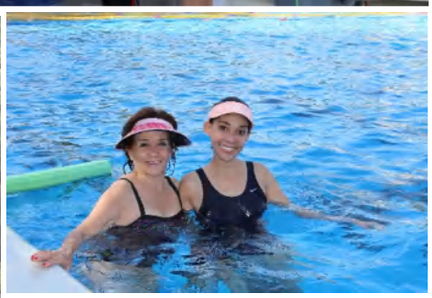

NeuroKlinik
Alta Especialidad en Neurología
Neurofisiología y Electrodiagnóstico
¡Agenda tu cita!
Dr. Rodolfo César Callejas R.
Neurólogo - Neurofisiólogo - Epileptólogo - Medicina del Dormir
Trastornos del Sistema Nervioso Autónomo
Ced Prof: 6563068 Ced Esp: 8595801 Ced Sub: 10115695 BUAP-UASLP-UNAM
Aviso COPRISEA: S191410804A
Clínica de Sueño
• Cuarto de sueño para diagnóstico y tratamiento de ronquido,
• Estudio del sueño completo-Polisomnografía
Clínica de Epilepsia
• Video-Electroencefalograma.
• Las personas con Epilepsia logran libertad de crisis.
ACEPTAMOS TARJETAS · MESES SIN INTERESES
NeuroKlinik @NeuroAgs neuroklink.com.mx
Lunes a Sábado de 8 am. a 8 pm.
Cerro de la Bufa #418, Fracc. La Concepción, C.P. 20120
Tel. (449) 153 0449 y (449) 415 9054
ACEPTAMOS SEGURO DE GASTOS MÉDICOS
BANORTE MetLife GNP MAPFRE Seguros Monterrey AXA

NeuroKlinik educando sobre la Disautonomía.

La 'Disautonomía' es un término que se utiliza para referirse a los "Trastornos del Sistema Nervioso Autónomo" que pueden presentarse como consecuencia de otras enfermedades (Diabetes, Parkinson, Alzheimer, secuela de COVID) o como enfermedades independientes (Síncope, Hipotensión ortostática, Taquicardia Postural Ortostática, etc.).

El Sistema Nervioso Autónomo es el encargado de las funciones del organismo como el control de la Frecuencia Cardiaca, la Presión arterial, la respiración, la digestión, la temperatura corporal, la sudoración y hasta el Ciclo Sueño-Vigilia.

En Octubre Mes de la Disautonomía, NeuroKlinik realizó platicas informativas a médicos de diversas especialidades (Geriatría, Medicina Integrada, Medicina Familiar, Neurología) y a la comunidad empresarial y estudiantil en Aguascalientes (UCA, AMEXME) para que identifiquen los síntomas de estas enfermedades, conozcan los estudios Diagnósticos disponibles y accesibles a la población, y los tratamientos que ayudan a mejorar la calidad de vida de las personas con Trastornos del Sistema Nervioso Autónomo.

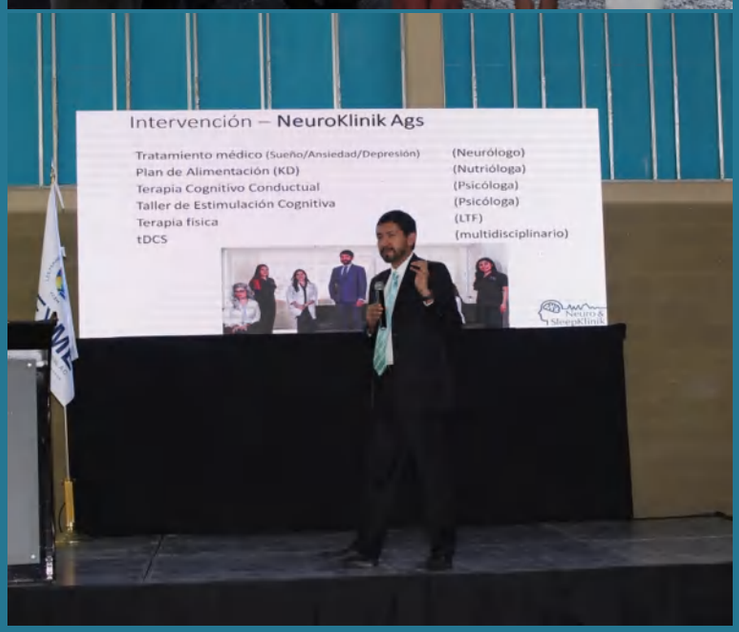

DANIELA MAYA, nacida en la ciudad de Valencia, Venezuela, comienza su carrera musical con tan sólo 10 años obteniendo los más importantes premios musicales a nivel Estadal y Nacional. En el año 2007 representa a toda Venezuela en uno de los más famosos concursos de canto a nivel internacional: Latin American Idol, transmitido por Sony Entertainment Television, en el cual logra entrar en el cuadro de los 30 finalistas de toda Latinoamérica y se convierte en la concursante más joven.

A su regreso a Venezuela comienza la producción de su primer disco y es firmada como nuevo talento de Venevisión, canal líder en el país donde inicia también su carrera como actriz de la mano de famosas telenovelas de talla internacional a lo largo de los años, en las que además proyecta sus temas musicales.

En paralelo, se une al mundo de los musicales con roles protagónicos y se convierte también en imagen publicitaria de reconocidas marcas internacionales.

En la actualidad, Maya radica entre México y Miami y se encuentra promocionando "Más Allá" un nuevo sencillo que forma parte de su nuevo álbum musical: "Tu vida en canciones" que según sus palabras, busca aportar al rescate de la buena música, el romanticismo, la elegancia y las buenas letras que tanto se han perdido.La locación elegida en esta oportunidad para el videoclip de dicha canción fue la ciudad de Aguascalientes, de la cual se muestran parte de los más emblemáticos lugares que en conjunto con Maya reflejan el romanticismo de este gran tema. Cabe resaltar que para la grabación de esta canción Maya también optó por talento hidrocálido. Daniela Maya es sin dudarlo, parte de la generación de relevo de las grandes voces latinas femeninas.

DANIELA MAYA

Instagram: @maya.música

FAMILY SELECTION
AT GRAND PALLADIUM VALLARTA RESORT & SPA
PALLADIUM
HOTEL GROUP
¡Quédate en México!
Aquí, lo tienes todo.
Desde playas paradisíacas hasta piscinas infinitas.
Desde comidas llenas de sabores y colores
hasta espacios para relajarte sin ninguna
preocupación. Enamórate otra vez del buen vivir
que tiene tu maravilloso México. La tranquilidad y
exclusividad de nuestros hoteles te están esperando.
¿Para qué ir más allá, si aquí ya lo tienes todo?
#QuedateEnMexico
Reserva al 329 226 9914
• TRS HOTELS • GRAND PALLADIUM HOTELS & RESORT • FAMILY SELECTION AT GRAND PALLADIUM HOTELS & RESORTS
RIVIERA MAYA
RIVIERA NAYARIT
COSTA MUJERES, CANCÚN

DERMALUC

ESPECIALISTAS EN EL CUIDADO DE LA PIEL

SUEROS antioxidantes ANTIEDAD

20% DE DESCUENTO!

Sierra de Tepoztlán 503, Bosques del Prado Sur, CP: 20130

@farmdermaluc

*Válido con pago en efectivo y tarjeta de débito, con tarjeta de crédito aplica el 15% de descuento.
Vigencia; del 1 al 30 de noviembre, 2021.